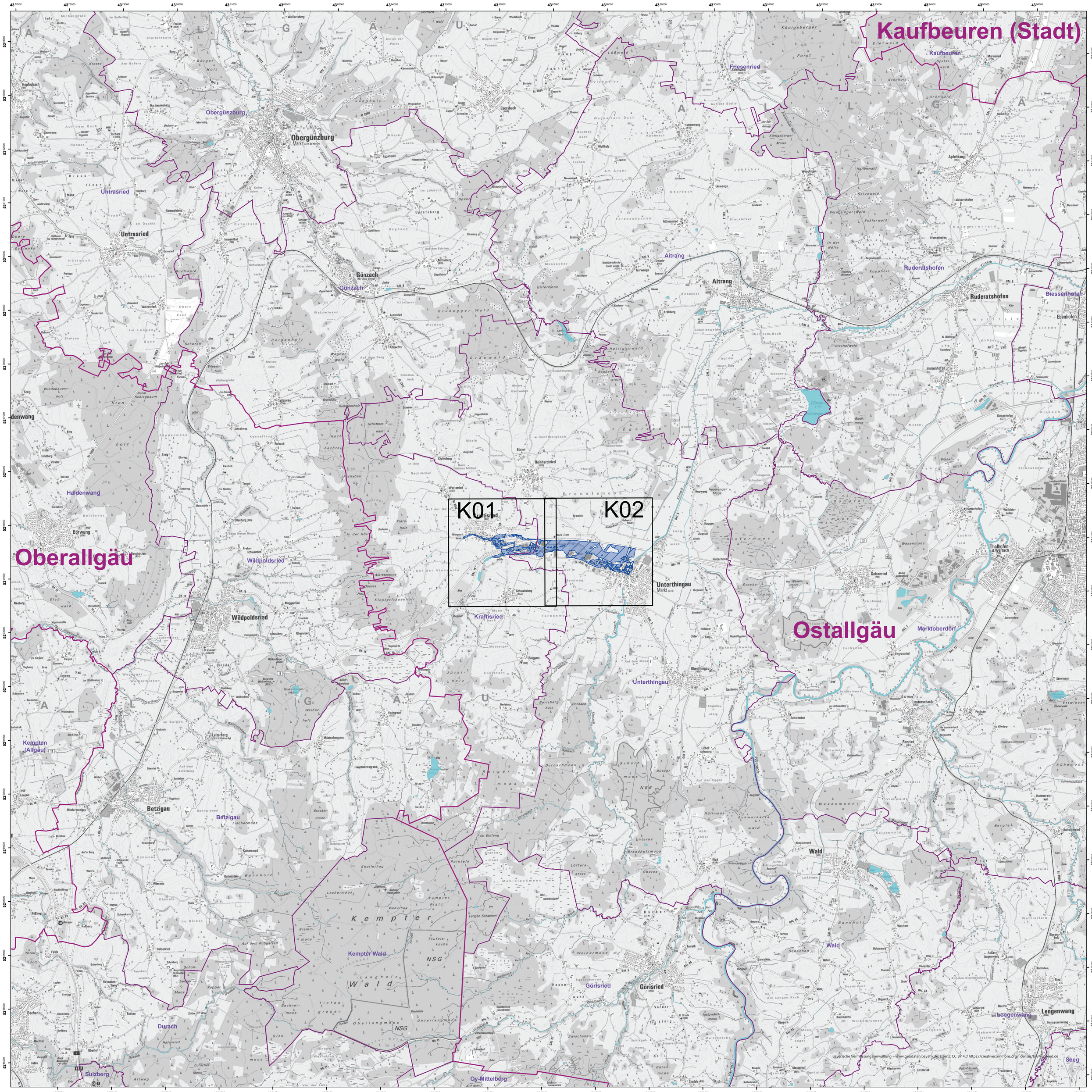

Legende

- Landkreis
- Gemeinde
- Blattschnitte
- ermitteltes Überschwemmungsgebiet
- vorläufig gesichertes Überschwemmungsgebiet

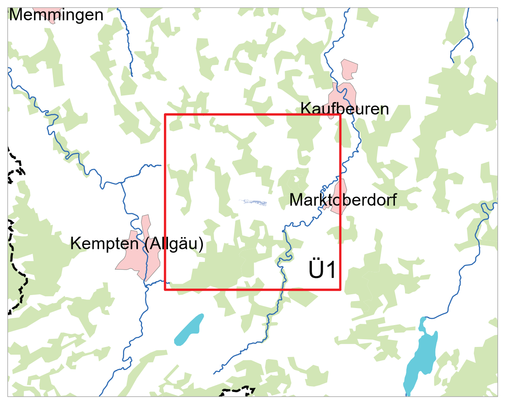

N

0 500 1.000 2.000 m

Quellen:
Geobasisdaten: © Bayerische Vermessungsverwaltung 2025
www.geodaten.bayern.de
Geofachdaten: Wasserwirtschaftsamt Kempten

Vorhaben:	Vorläufige Sicherung des Überschwemmungsgebiets **Reichenbach**	Anlage:	
Vorhabensträger:	Landratsamt Ostallgäu	Plan-Nr.:	**Ü1**
Landkreis:	Ostallgäu		
Gemeinde:	Kraftisried; Unterthingau		
Maßstab: 1 : 25.000	Übersichtskarte	Ausgabe vom:	05.05.2025
		Ersatz für:	
		Ursprung:	
Gemeinde Kraftisried; Unterthingau			Datum, Name
Entwurfsverfasser		entworfen	Mai 2025, Leinweber
		gezeichnet	Mai 2025, Hiem
Datum	Unterschrift	geprüft	Mai 2025, Mohr

Bayerische Vermessungsverwaltung – www.geodaten.bayern.de Lizenz: CC BY 4.0 https://creativecommons.org/licenses/by/4.0/deed.de